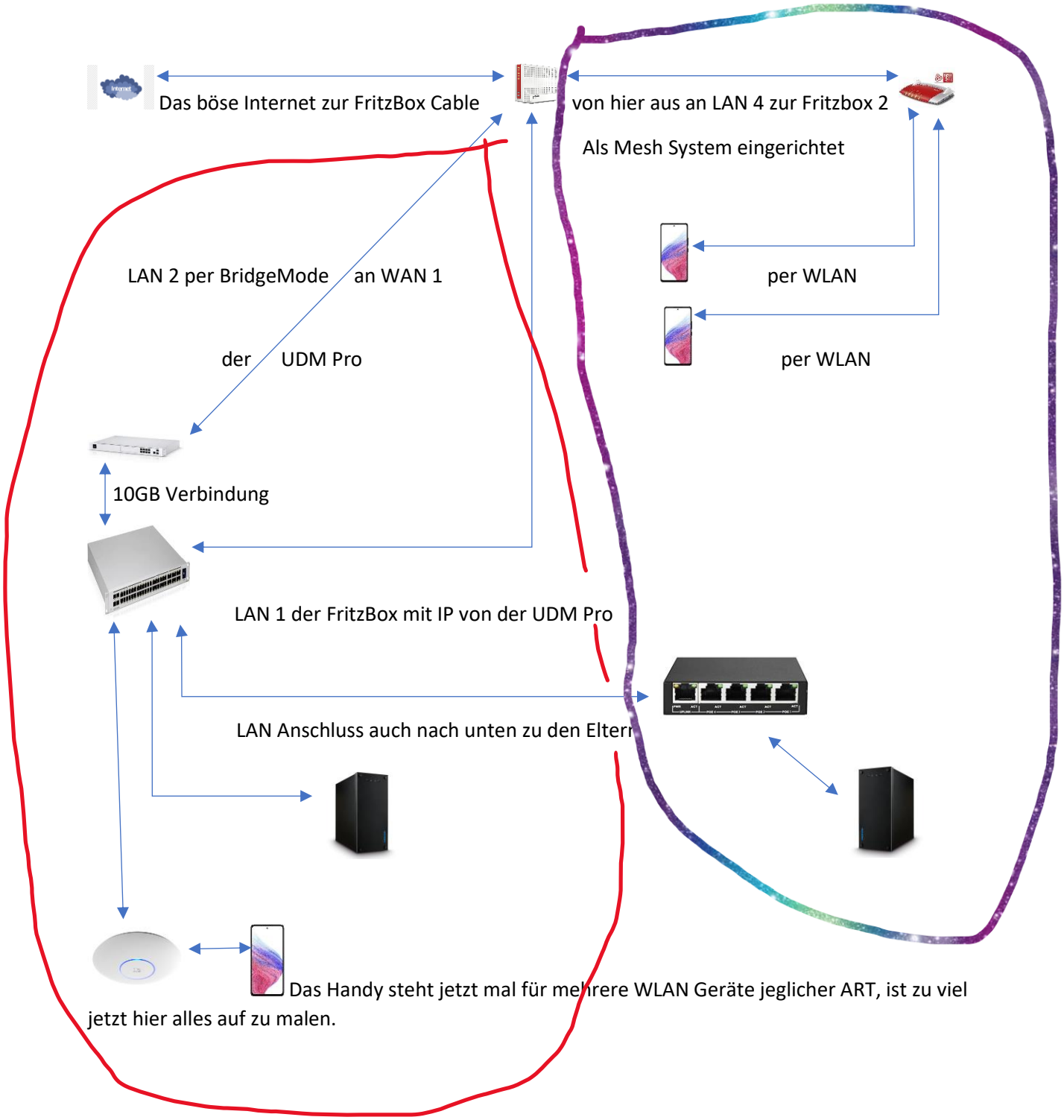
Das böse Internet zur FritzBox Cable
von hier aus an LAN 4 zur Fritzbox 2
Als Mesh System eingerichtet
per WLAN
per WLAN
LAN 2 per BridgeMode an WAN 1
der UDM Pro
10GB Verbindung
LAN 1 der FritzBox mit IP von der UDM Pro
LAN Anschluss auch nach unten zu den Elterr
Das Handy steht jetzt mal für mehrere WLAN Geräte jeglicher ART, ist zu viel
jetzt hier alles auf zu malen.